



GOVERNO  
DO ESTADO  
Mato Grosso do Sul

ORGANOGRAMA 2023  
GOVERNO MS

# ESTRUTURA BÁSICA DO PODER EXECUTIVO DO ESTADO DE MATO GROSSO DO SUL

## PREMISSAS:

- Nova estrutura organizacional adequada ao PLANO DE GOVERNO para um MS INCLUSIVO, PRÓSPERO, VERDE E DIGITAL;
- Estrutura organizacional enxuta com 11 Secretarias;
- Pessoas e processos orientados para resultados;

## PRINCÍPIOS:

1. Participação popular;
2. Cidadania e dignidade da pessoa humana;
3. Inclusão social e digital;
4. Moralização e transparência da gestão pública;
5. Desenvolvimento sustentável;

# ESTRUTURA BÁSICA DO PODER EXECUTIVO DO ESTADO DE MATO GROSSO DO SUL

## PRINCIPAIS ALTERAÇÕES:

Atenção especial nas estruturas de gestão que permitam potencializar resultados nos temas:

- Qualificação profissional e trabalho;
- Inovação, Ciência e Tecnologia;
- Meio Ambiente,
- Desenvolvimento econômico sustentável;
- Agricultura familiar, de povos originários e comunidades tradicionais;
- Transformação digital
- Direitos humanos;
- Assistência social;
- Segurança pública;
- Justiça;
- Gestão do municipalismo e da estratégia de governo;
- Licitações;
- Comunicação com a sociedade;
- Relações Internacionais;
- Parcerias Estratégicas;
- Defesa e Proteção da Vida Animal
- Logística;
- Governança e Gestão Hospitalar;

# ESTRUTURA BÁSICA DO PODER EXECUTIVO DO ESTADO DE MATO GROSSO DO SUL

ATUAL	ALTERAÇÕES
GOVERNADORIA	Criado o Conselho de Estado
CASA CIVIL	Mantém, recebe Casa Militar e cria: S.Exec. de Gestão Política da Capital; S.Exec. de Gestão Política do Interior.
SEGOV (S. de Governo e Gestão Estratégica)	Mantém. Formaliza o Conselho De Governança e cria: Escritório de Rel. Internacionais; S.Exec. de Comunicação; S.Exec. de Transformação Digital que recebe responsabilidade do SGI e do Governo Digital; S.Exec. de Gestão da Estratégia e Municipalismo.
SAD (S. de Administração e Desburocratização)	Mantém SAD, retira desburocratização do nome e cria S.Exec. de Licitações.
SED (S. de Educação)	Inalterada.
SES (S. de Saúde)	Mantém. Cria nova Diretoria de Governança e Gestão Hospitalar.
SEDHAST (S. de Direitos Humanos, Assistência Social e Trabalho)	Novo nome SEDHAS (Secretaria de Direitos Humanos e Assistência Social) e cria: S.Exec. Assistência Social; S.Exec. de Direitos Humanos; S.Exec. de Orientação e Defesa do Consumidor; Superintendência para o terceiro setor; Desloca FUNTRAB para SEMADESC.

# ESTRUTURA BÁSICA DO PODER EXECUTIVO DO ESTADO DE MATO GROSSO DO SUL

ATUAL	ALTERAÇÕES
SEMAGRO (S. de Meio Ambiente, Desenvolvimento Econômico, Produção e Agricultura Familiar)	Novo nome SEMADESC (Secretaria de Estado de Meio Ambiente, Desenvolvimento, Ciência, Tecnologia e Inovação); S.Exec. de Desenvolvimento Econômico Sustentável; S.Exec. de Agricultura Familiar, de povos originários e comunidades tradicionais; S.Exec. de Qualificação Profissional e Trabalho; S.Exec. de Ciência, Tecnologia e Inovação; S.Exec. de Meio Ambiente; Desloca FUNDTUR para SETESCC; Recebe MS GÁS.
SEIC (S. de Cidadania e Cultura)	Novo nome SETESCC (Secretaria de Estado de Turismo, Esporte, Cultura e Cidadania). Mantém cidadania e cultura (FUNDAÇÃO DE CULTURA); Recebe turismo (FUNDTUR) e esporte (FUNDESORTE); cria assessoria especial da defesa e proteção da vida animal e superintendência de economia criativa e políticas integradas.
SEINFRA (S. de Infraestrutura)	Novo nome SEILOG (Secretaria de Estado de Infraestrutura e Logística). Cria assessoria especial de LOGISTICA, agrega saneamento a superintendência existente de energia; Desloca MS GÁS para SEMADESC.
SEJUSP (S. de Justiça e Segurança Pública)	Mantém e cria: S.Exec. de Segurança Pública; S.Exec. de Justiça; Polícia Penal.
SEFAZ (S. de Fazenda)	Mantém e transfere para SEGOV as atribuições da Superintendência de gestão da informação.





OBRIGADO.

# GOVERNADORIA

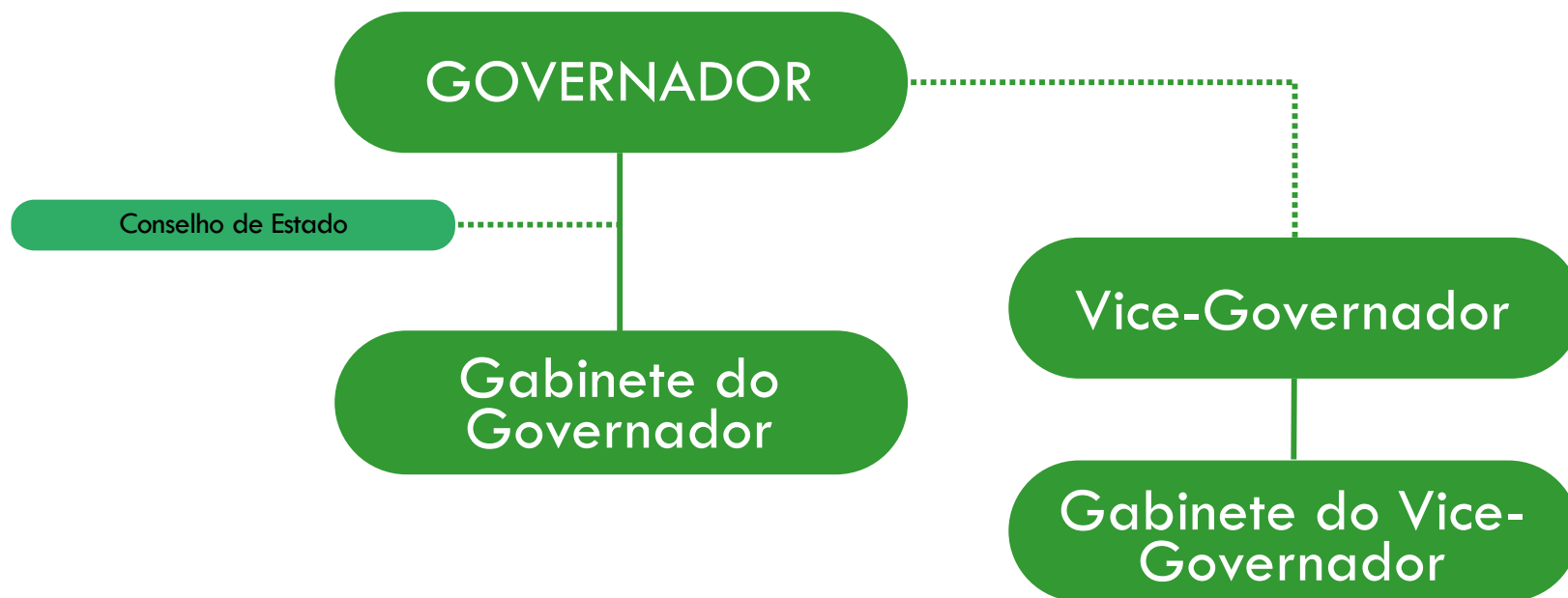

# SECRETARIA DE ESTADO DA CASA CIVIL

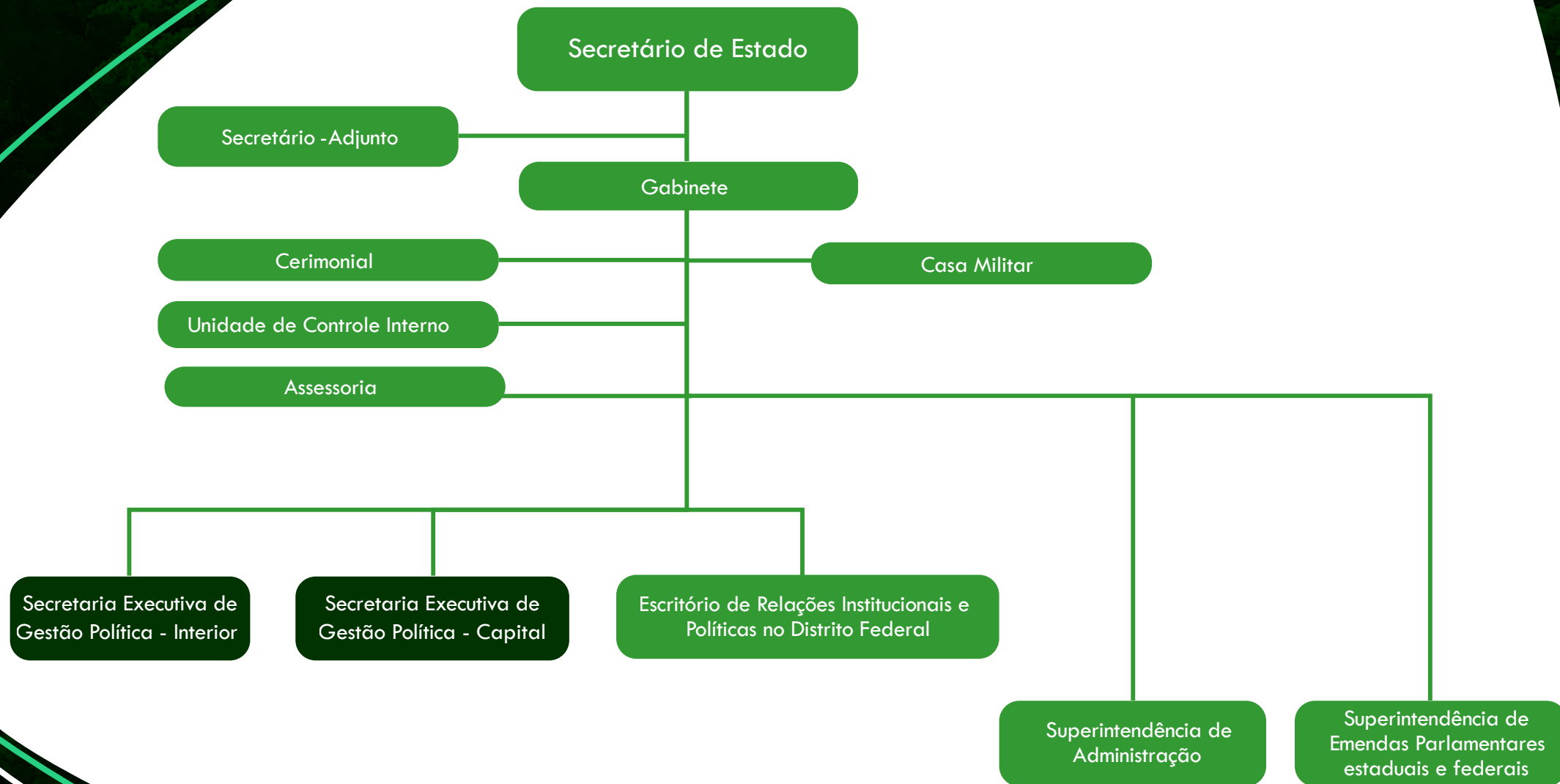



# SECRETARIA DE GOVERNO E GESTÃO ESTRATÉGICA (SEGOV)

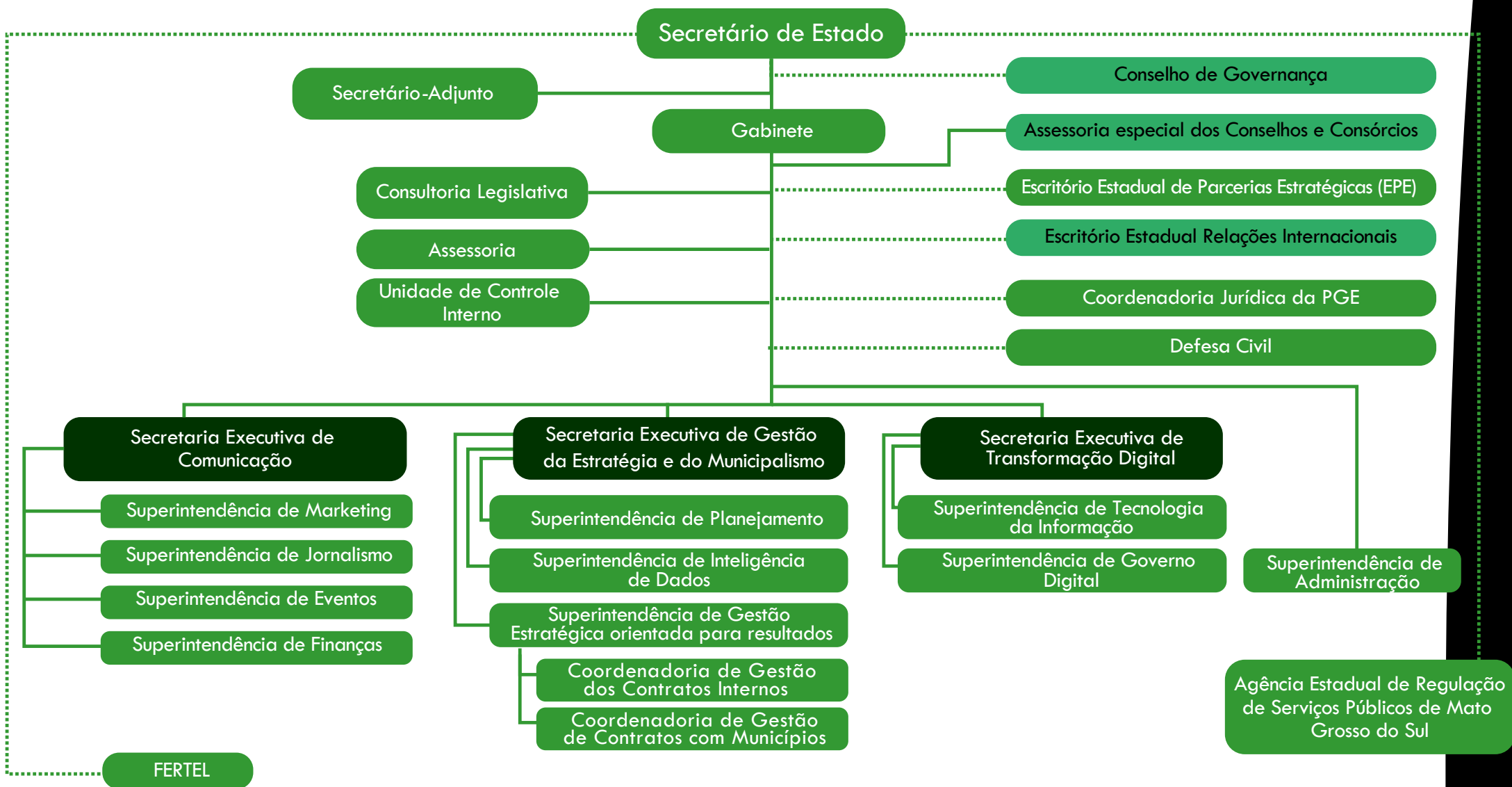

# SECRETARIA DE ESTADO DA ADMINISTRAÇÃO (SAD)

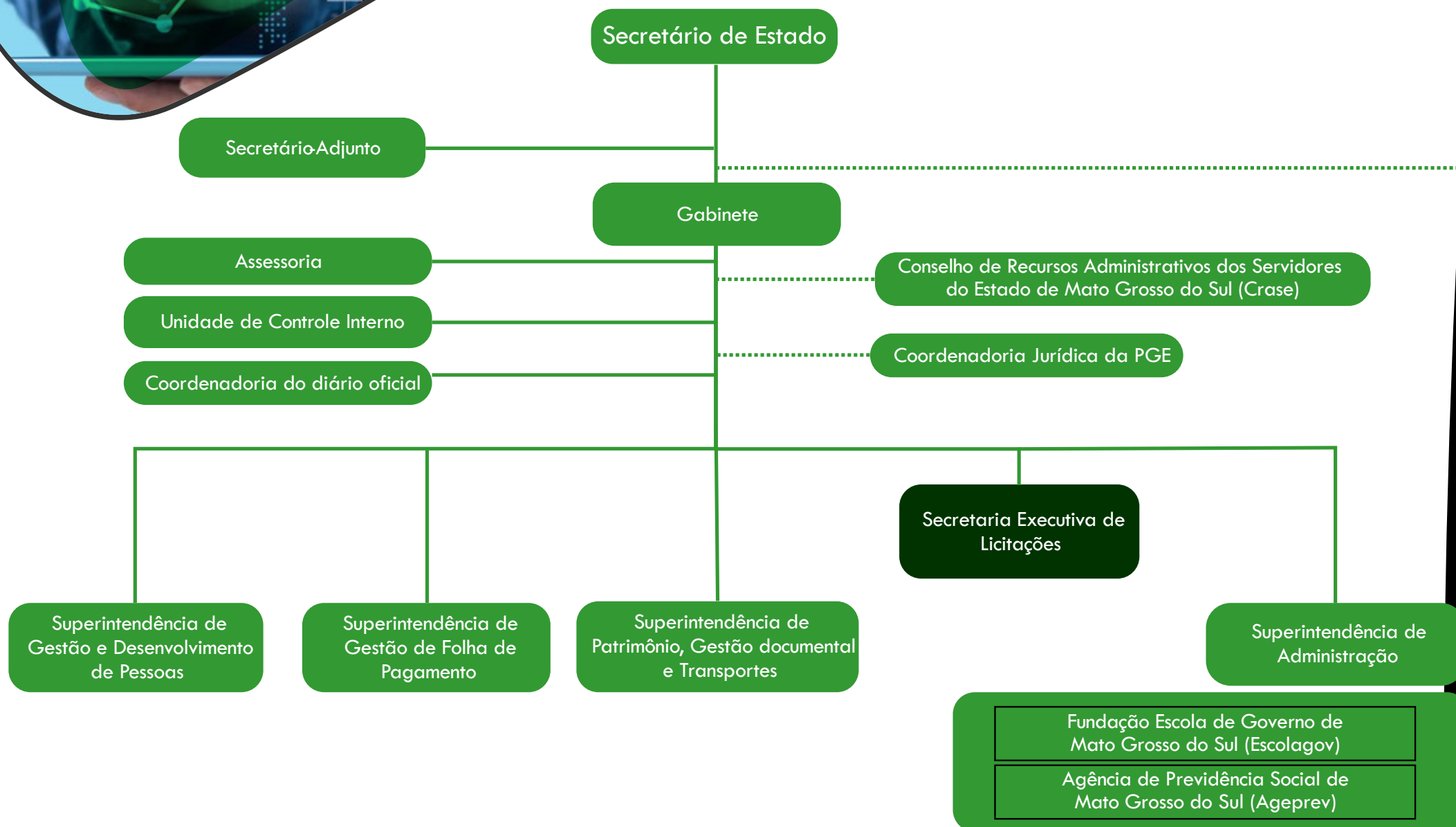

# SECRETARIA DE ESTADO DE EDUCAÇÃO (SED)

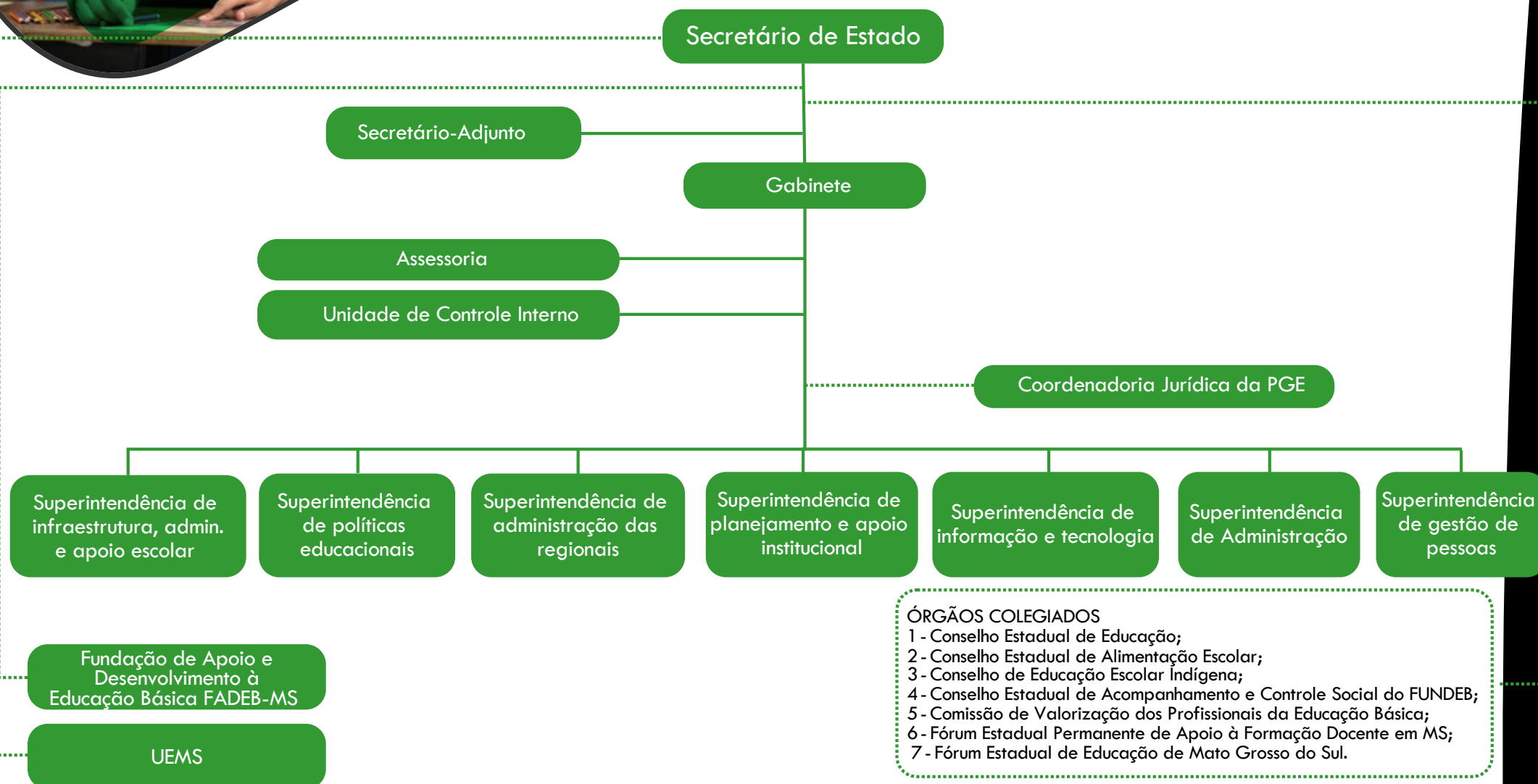

# SECRETARIA DE ESTADO DE SAÚDE (SES)

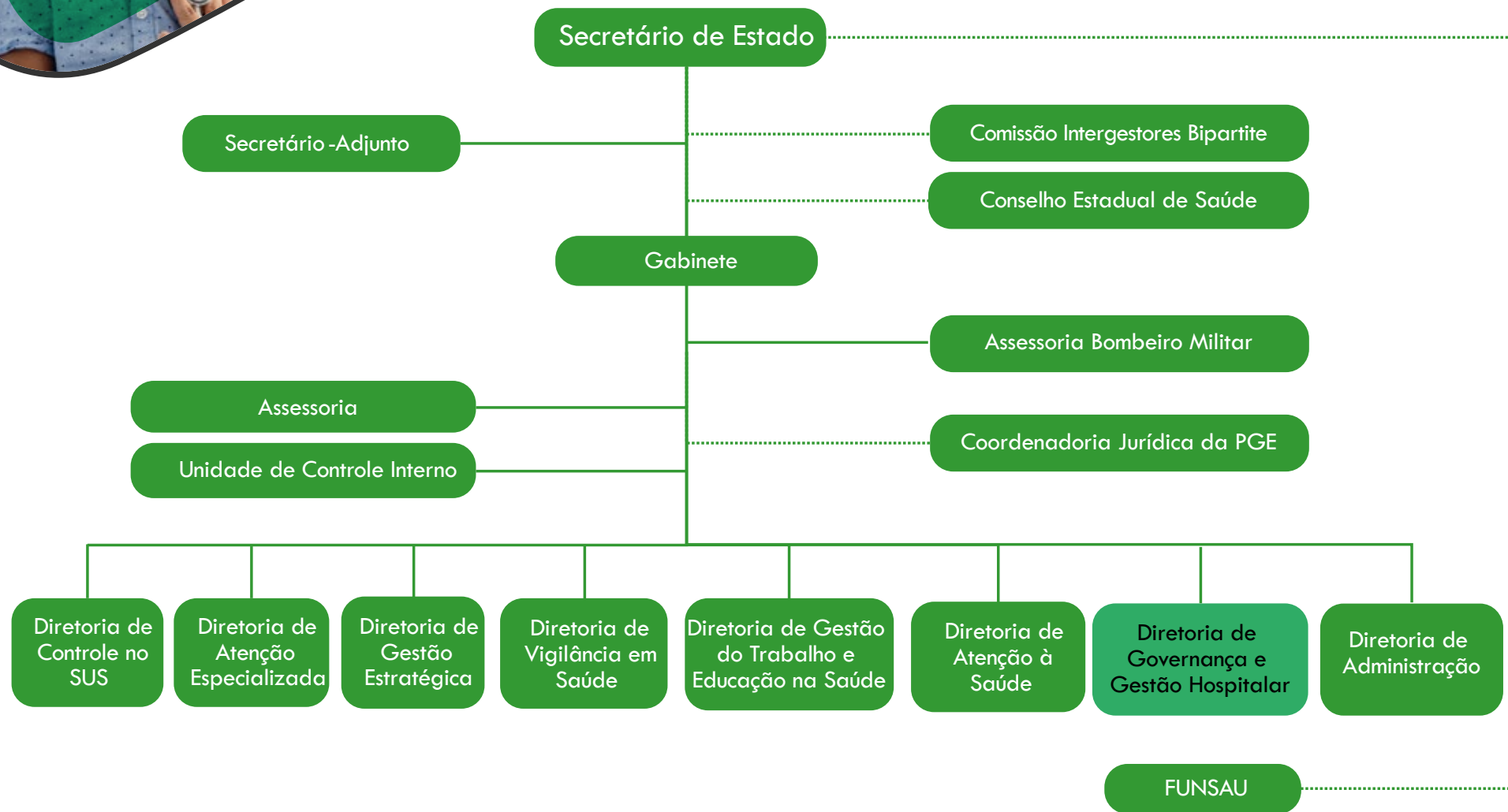

# SECRETARIA DE ESTADO DOS DIREITOS HUMANOS E ASSISTÊNCIA SOCIAL (SEDHAS)

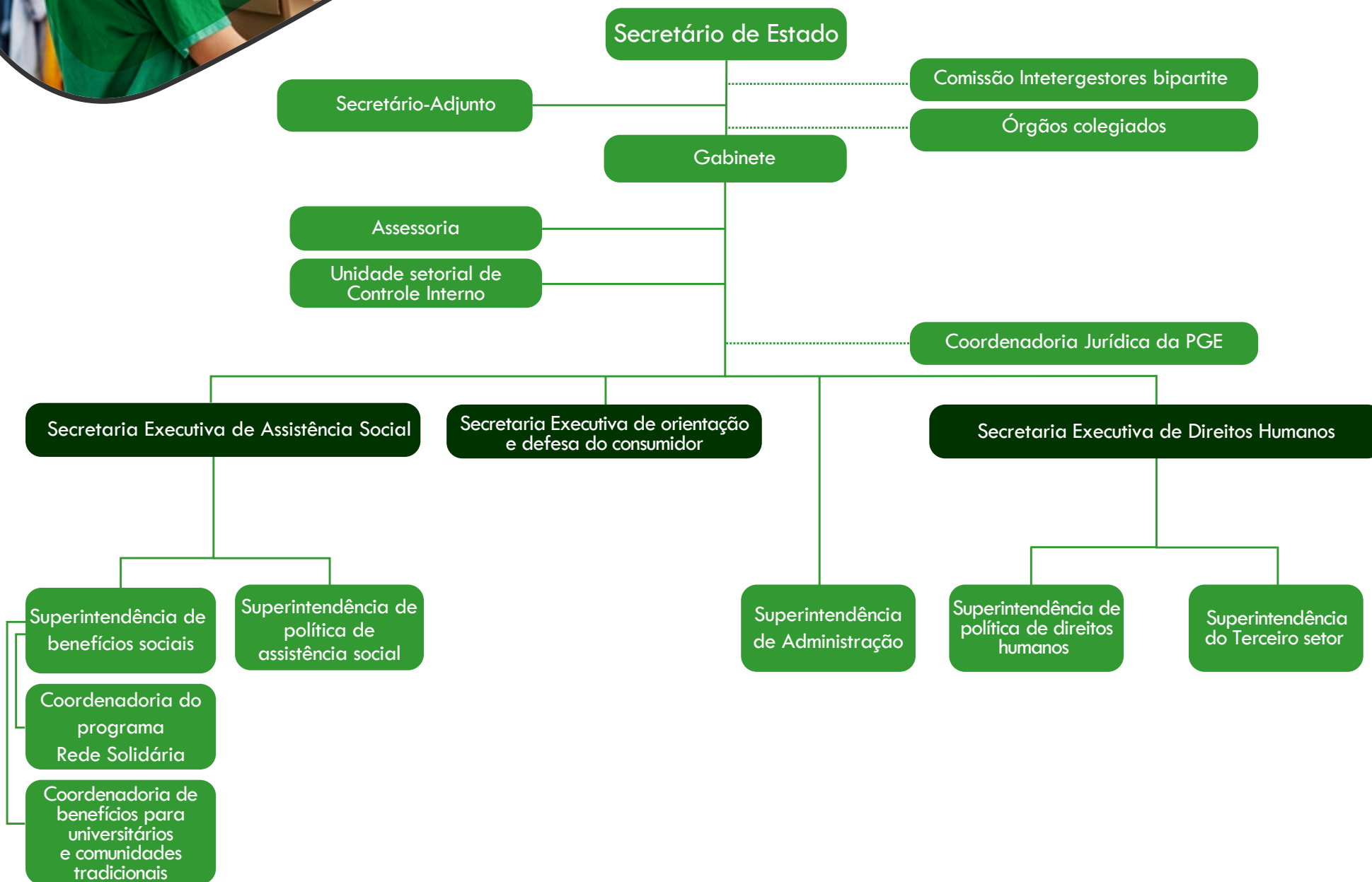



# SECRETARIA DE ESTADO DE MEIO AMBIENTE, DESENVOLVIMENTO, CIÊNCIA, TECNOLOGIA E INOVAÇÃO (SEMADESC)

Secretário de Estado

Secretário-Adjunto

Gabinete

Assessoria

Unidade setorial de Controle Interno

Assessoria de Bombeiro Militar

Assessoria de Polícia Militar

Coordenadoria Jurídica da PGE

7 Fundos

20 Comitês e Fóruns

Secretaria Executiva de Desenvolvimento Econômico Sustentável

Secretaria Executiva de Agricultura Familiar, de Povos Originários e Comunidades Tradicionais

Secretaria Executiva de Qualificação Profissional e Trabalho

Secretaria Executiva de Ciência, Tecnologia e Inovação

Secretaria Executiva de Meio Ambiente

Superintendência de Indústria, Comércio e Serviços

Superintendência de Produção, Agricultura e Pecuária

JUCEMS

IAGRO

MS MINERAL

AEM/MS

MS GÁS

AGRAER

FUNTRAB

FUNDECT

Superintendência de Administração

Coordenadoria de Meio Ambiente e Recursos Naturais

Coordenadoria de Acompanhamento e Apoio ao Plano Estadual do Carbono Neutro

Coordenadoria de Monitoramento do Tempo, do Clima e dos Recursos Hídricos do MS

IMASUL

## SECRETARIA DE ESTADO DE MEIO AMBIENTE, DESENVOLVIMENTO, CIÊNCIA, TECNOLOGIA E INOVAÇÃO (SEMADESC)

### Vinculam-se à Semagro os seguintes órgãos colegiados:

1. Fórum de Ciência, Tecnologia e Inovação (Fórum CT/I - MS);
2. Núcleo Estadual de Apoio ao Desenvolvimento dos Arranjos Produtivos Locais de Mato Grosso do Sul (NE-APLs/MS);
3. Núcleo Permanente de Acompanhamento do Plano Estadual Carbono Neutro (NPCN);
4. Fórum Regional Permanente das Microempresas e Empresas de Pequeno Porte do Estado de Mato Grosso do Sul (Fórum MS-MPE);
5. Fórum Deliberativo do MS-Indústria (MS-Indústria);
6. Conselho Estadual de Investimentos Financiáveis pelo Fundo Constitucional de Financiamento do Centro-Oeste (Ceif/FCO);
7. Conselho Estadual de Controle Ambiental (Ceca);
8. Conselho Gestor do Fundo de Defesa e de Recuperação de Interesses Difusos Lesados (Funles);
9. Conselho Estadual de Recursos Hídricos (CERH);
10. Conselho Estadual de Desenvolvimento Rural Sustentável (CEDRS);
11. Conselho Estadual de Saúde Animal (Cesa);
12. Conselho Estadual de Recursos Administrativos (Cera);
13. Conselho Estadual de Política Agrícola e Agrária (Cepa);
14. Conselho Estadual de Agrotóxicos (CEA);
15. Conselho Estadual de Turismo (CET);
16. Comitê Estadual da Reserva da Biosfera do Pantanal de Mato Grosso do Sul (CERBPan);
17. Conselho Estadual de Pesca (Conpesca).
18. Comitê Gestor do Plano Estratégico Estadual do Programa Nacional de Erradicação e Prevenção da Febre Aftosa 2017 a 2026;
19. Comitê Estadual de Controle da Ferrugem Asiática da Soja;
20. Comitê Científico do Plano Estadual MS Carbono Neutro (CCPROCLIMA).

### Fundos vinculados à Semagro:

1. Fundo de Regularização de Terras (Funter);
2. Fundo de Desenvolvimento das Culturas do Milho e da Soja (Fundems);
3. Fundo Estadual de Terras Indígenas (Fepati);
4. Fundo de Defesa de Recuperação de Interesses Difusos e Lesados (Funles);
5. Fundo Estadual de Recursos Hídricos (Fundrhi).
6. Fundo Estadual Pró -Desenvolvimento Econômico (Pró-Desenvolve).
7. FAT - Fundo de Amparo ao Trabalhador.

## SECRETARIA DE ESTADO DE TURISMO, ESPORTE, CULTURA E CIDADANIA (SETESCC)

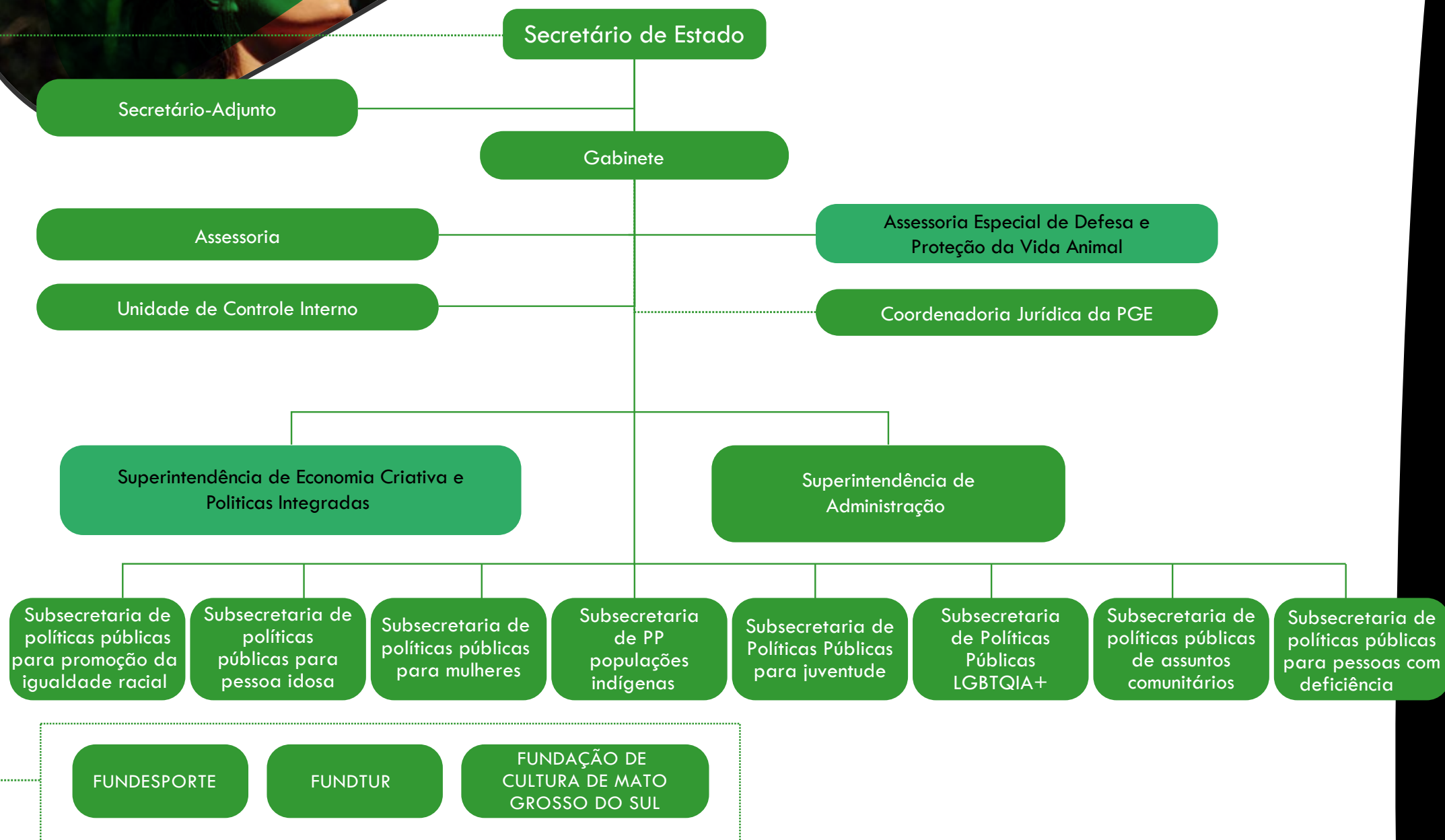

## SECRETARIA DE ESTADO DE INFRAESTRUTURA E LOGÍSTICA (SEILOG)

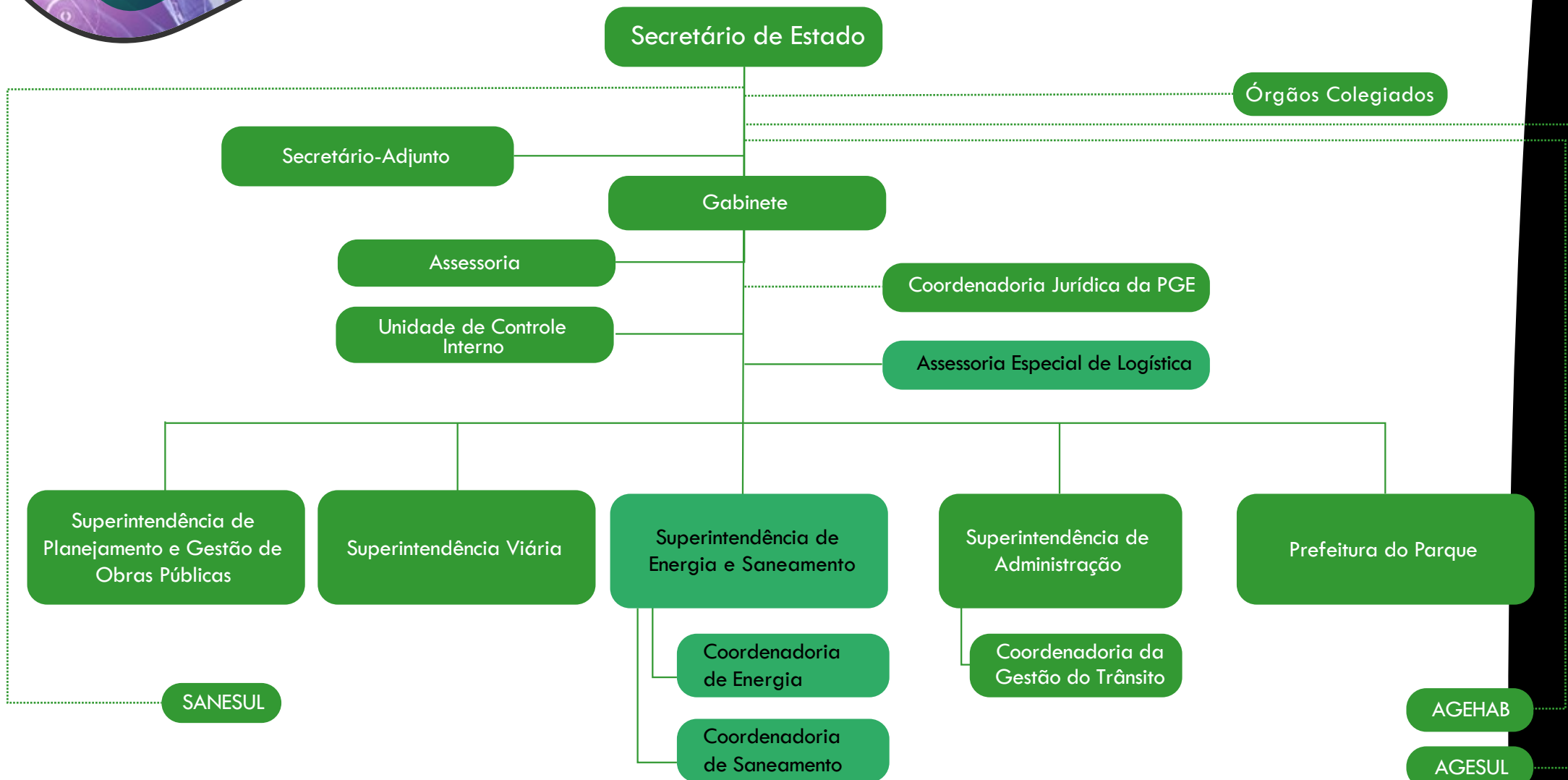

## SECRETARIA DE ESTADO DE JUSTIÇA E SEGURANÇA PÚBLICA (SEJUSP)

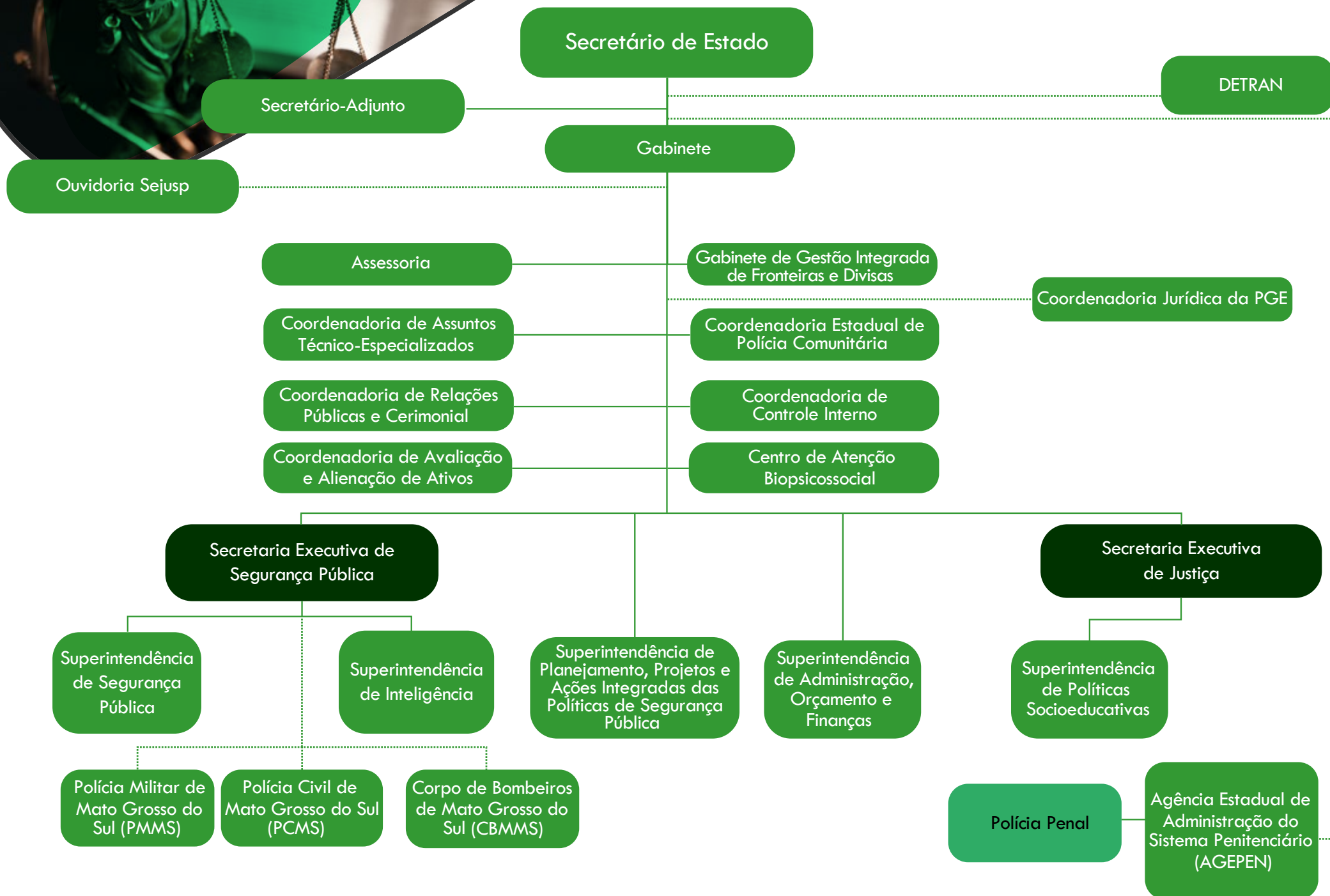



# SECRETARIA DE ESTADO DE FAZENDA (SEFAZ)

